বর্তমানে অনুমোদিত পদ সম্বলিত অর্গানোগ্রাম

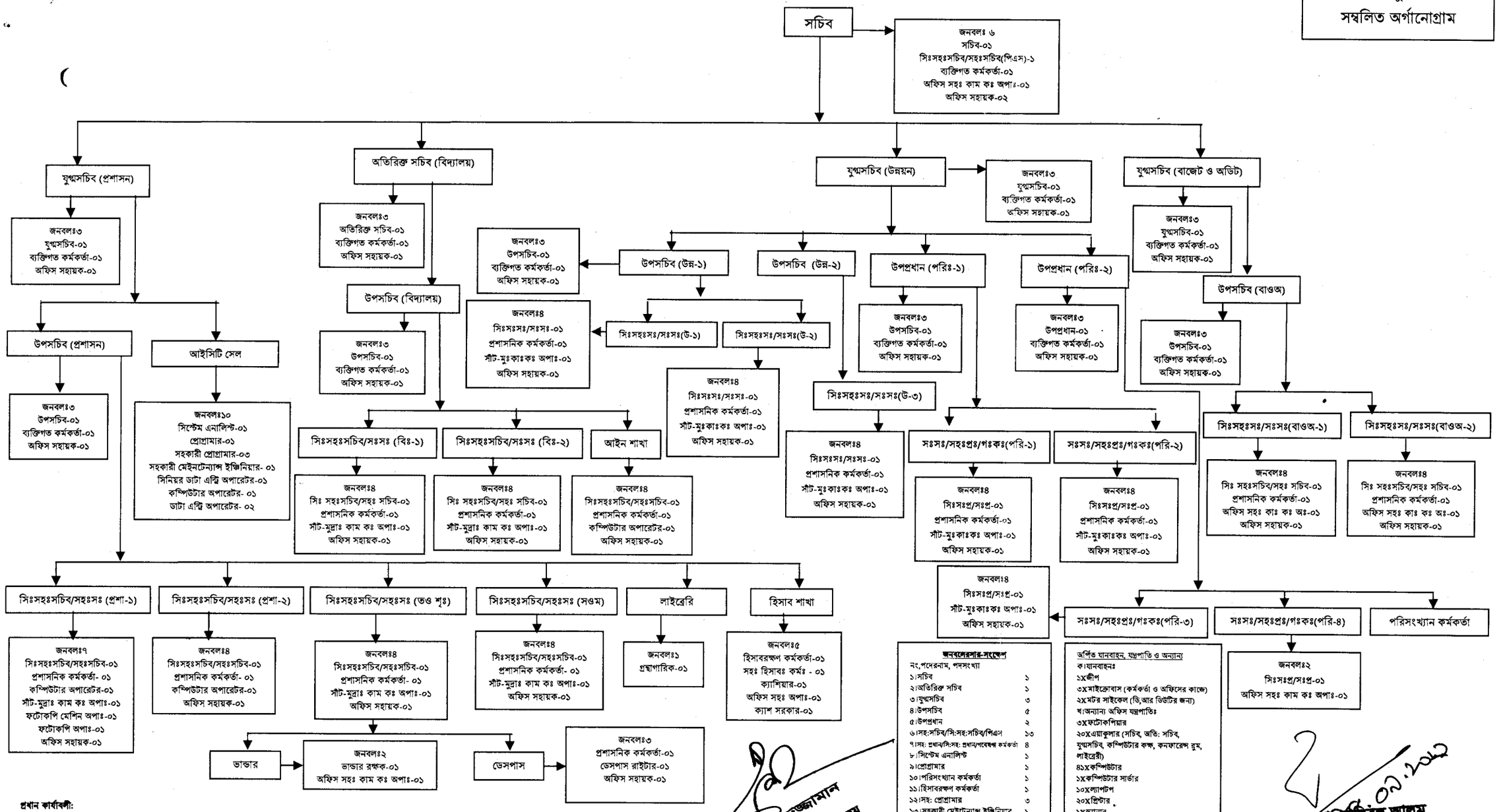

জনবলেরসার-সংক্ষেপ

নং,পদেরনাম, পদসংখ্যা	
১।সচিব	১
২।অতিরিক্ত সচিব	১
৩।যুগ্মসচিব	৩
৪।উপসচিব	৫
৫।উপপ্রধান	২
৬।সহ:সচিব/সি:সহ:সচিব/পিএস	১৩
৭।সহঃ প্রধান/সি:সহঃ প্রধান/গবেষণা কর্মকর্তা	৪
৮।সিস্টেম এনালিস্ট	১
৯।প্রোগ্রামার	১
১০।পরিসংখ্যান কর্মকর্তা	১
১১।হিসাবরক্ষণ কর্মকর্তা	১
১২।সহঃ প্রোগ্রামার	৩
১৩।সহকারী মেইটেন্যান্স ইঞ্জিনিয়ার	১
১৪।গ্রন্থাগারিক	১
১মশ্রেণি	৩৮
২য়শ্রেণি	২৯
৩য়শ্রেণি	২৭
৪র্থশ্রেণি	২৯
সর্বমোট	১২৩

অর্পিত যানবাহন, যন্ত্রপাতি ও অন্যান্য

ক।যানবাহনঃ
১Xজীপ
৩Xমাইক্রোবাস (কর্মকর্তা ও অফিসের কাজে)
২Xমটর সাইকেল (ডি,আর ডিউটির জন্য)
খ।অন্যান্য অফিস যন্ত্রপাতিঃ
৩Xফটোকপিয়ার
২০Xএয়াকুলার (সচিব, অতি: সচিব, যুগ্মসচিব, কম্পিউটার কক্ষ, কনফারেন্স রুম, লাইব্রেরী)
৪১Xকম্পিউটার
১Xকম্পিউটার সার্ভার
১০Xল্যাপটপ
২০Xপ্রিন্টার
১Xস্ক্যানার
১Xমাল্টিমিডিয়া
৬Xফ্রিজ
৫Xপানি বিশুদ্ধকরণ মেশিন
২Xফ্যাক্স মেশিন
১Xইন্টারকম সিস্টেম
১০Xরঙিন টিভি

প্রধান কার্যাবলী:

প্রাথমিক ও গণশিক্ষা সংক্রান্ত নীতিমালা প্রণয়ন ও বাস্তবায়ন;
বাধ্যতামূলক প্রাথমিক শিক্ষা কর্মসূচি পরিবীক্ষণ ও বাস্তবায়ন;
উপানুষ্ঠানিক শিক্ষা কর্মসূচি বাস্তবায়ন;
প্রাক-প্রাথমিক ও প্রাথমিক শিক্ষাস্তরের শিক্ষাক্রম পরিমার্জন;
প্রাক-প্রাথমিক ও প্রাথমিক শিক্ষাস্তরের শিক্ষাক্রম ও পাঠ্যপুস্তক প্রণয়ন মুদ্রণ এবং বিতরণ; এবং
প্রাথমিক ও গণশিক্ষা সংক্রান্ত গবেষণা ও প্রশিক্ষণ কার্যক্রম গ্রহণ;

মোঃ আসাদুজ্জামান
উপসচিব
প্রাথমিক ও গণশিক্ষা মন্ত্রণালয়
গণপ্রজাতন্ত্রী বাংলাদেশ সরকার

গোলাম মোঃ হাবিবুল আলম
সচিব
প্রাথমিক ও গণশিক্ষা মন্ত্রণালয়
বাংলাদেশ সচিবালয়, ঢাকা।